



ema 
 ORGANISMO DE CERTIFICACIÓN
 ACREDITADO 09/10

Aprobación de la CONUEE: DG.E00.0532.2015



CERTIFICADO

No. GBD-017-001/18

Con vigencia del 28 de marzo de 2018 al 28 de marzo de 2019

A LA EMPRESA:

**YESERA COMERCIAL, S. A.
 PLANTA NAZAS**

Producto	<i>Yeso Construcción Máximo Chihuahua / Yeso Construcción / Yeso Construcción Lastick / Yeso Construcción Polar / Yeso Construcción Regio</i>
Densidad aparente:	866,12 kg/m ³ (54,09 lb/ft ³)
Conductividad térmica:	0,2066 W/m•K (1,4325 BTU•in/h•ft ² •°F)
Permeabilidad al vapor de agua:	0,583 ng/Pa•s•m
Adsorción de humedad:	% peso 0,10 % volumen 0,09
Absorción de agua:	% peso 47,39
Norma de referencia:	NOM-018-ENER-2011

El valor de resistencia térmica debe ser calculado por el proyectista, así mismo, éste documento no ampara la aplicación efectuada por terceros que modifique la dosificación y características del producto certificado.

La cobertura de esta certificación comprende al producto especificado, de cumplimiento con lo establecido en el Anexo Técnico de Certificación AC-07, aprobado por la Comisión Nacional para el Uso Eficiente de la Energía.

El presente certificado es otorgado bajo la clase B y aplica para los productos fabricados en la planta con domicilio en Valle del Guadiana y Piedras Negras, Parque Industrial, C. P. 35078, Gómez Palacio, Durango, evidenciando el cumplimiento de la Norma Oficial Mexicana **NOM-018-ENER-2011 "Aislantes Térmicos para Edificaciones – Características y Métodos de Prueba"**, con base en el informe No. 1030-A emitido por Novidesa, S. A. de C. V., laboratorio de prueba acreditado conforme a la Ley Federal sobre Metrología y Normalización, con No. de acreditación EMA C-0061-008/11.

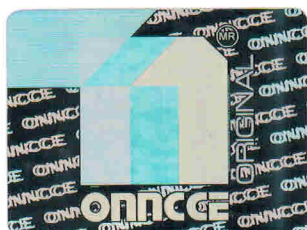

Arq. Evangelina Hirata Nagasako
 Directora Ejecutiva

Ciudad de México, a 28 de marzo de 2018.